

BOLETIM DE MEDIÇÃO

001

PREFEITURA MUNICIPAL DE

FERREIROS/PE

DATA MEDIÇÃO: 25/08/2021

VALOR DA MEDIÇÃO: R\$ 7.841,66

OBJETO: CONTRATAÇÃO DE EMPRESA DE ENGENHARIA PARA EXECUÇÃO DE SERVIÇOS E REFORMA E ADEQUAÇÃO DO CAD ÚNICO NO MUNICÍPIO DE FERREIROS/PE

CONTRATO R\$: R\$ 14.502,98

CONTRATO: 029/2021

MODALIDADE: DISPENSA
006/2021

PRAZOS DE EXEC.: 30 DIAS

ADITIVO R\$: 0,00

ORDEM DE SERVIÇOS: 15/08/2021

PRAZO (DIAS):

ADITIVO (DIAS):

C. ADITADO R\$:

EMPRESA CONTRATADA: RDG CONSTRUTORA EIRELI-ME

PROPRIETÁRIO: NATÁLIA MARIA CRUZ MUNIZ

DATA FINAL: 15/09/2021

CNPJ: 23.159.046/0001-53

CPF: 032.589.224-54

P. RESTANTE DIAS:

RESPONSÁVEL TÉCNICO: FRANCISCO HENRIQUE C. DA SILVA

CREA/RPN:

SALDO R\$: R\$ 6.661,32

PERÍODO DE MEDIÇÃO:

15/08/2021

25/08/2021

GESTOR DE CONTRATO: Katia Freitas

MATRÍCULA:

FISCAL DE CONTRATO: Schneider Almeida Paiva

CREA/RPN: 6740-D/PB

ENGENHEIRO FISCAL: Schneider Almeida Paiva

CREA/RPN: 6740-D/PB

		QUANTIDADE		PREÇO TOTAL (R\$)						
ITEM	DESCRIÇÃO DOS SERVIÇOS	UNIDADE	PREÇO UNITÁRIO	MEDIDA PERÍODO	PERÍODO					
1.0	DEMOLIÇÕES E REMOÇÕES					R\$ 37,32	R\$ 37,32	R\$ 37,32	100,00%	
1.1	REMOÇÃO DE PORTAS DE FORMA MANUAL, SEM REAPROVEITAMENTO. AF_12/2017	m²	R\$ 6,44	3,15	3,15	3,15	R\$ 20,28	R\$ 20,28	R\$ 20,28	100%
1.2	REMOÇÃO DE LOUÇAS, DE FORMA MANUAL, SEM REAPROVEITAMENTO. AF_12/2017	und	R\$ 8,52	2,00	2,00	2,00	R\$ 17,04	R\$ 17,04	R\$ 17,04	100%
2.0	ALVENARIA DE VEDAÇÃO					R\$ 1.412,14	R\$ 1.412,14	R\$ 1.412,14	100%	

Schneider

2.1	PAREDE DE BLOCO DE GESSO (50 X 65CM) - FORNECIMENTO E EXECUÇÃO	m²	R\$ 64,13	22,02	22,02	22,02	R\$ 1.412,14	R\$ 1.412,14	R\$ 1.412,14	100%
							R\$ 4.229,23	R\$ 4.229,23	R\$ 4.229,23	100%
3.0	PAREDES INTERNAS E EXTERNAS									
3.1	APLICAÇÃO MANUAL DE FUNDO SELADOR ACRILICO EM PAREDES. AF_06/2014	m²	R\$ 2,19	22,02	22,02	22,02	R\$ 48,22	R\$ 48,22	R\$ 48,22	100%
3.2	APLICAÇÃO MANUAL DE PINTURA COM TINTA LÁTEX ACRILICA EM PAREDES, DUAS DEMÃOS. AF_06/2014	m131	R\$ 13,32	313,89	313,89	313,89	R\$ 4.181,01	R\$ 4.181,01	R\$ 4.181,01	100%
							R\$ 3.918,15	R\$ 15,79	R\$ 15,79	0%
4.0	ESQUADRIAS						R\$ 3.667,45	R\$ 15,79	R\$ 15,79	0%
4.1	MADEIRA									
4.1.1	KIT DE PORTA DE MADEIRA PARA PINTURA, SEMI-OCA (LEVE OU MÉDIA), PADRÃO MÉDIO, 90X210CM, ESPESSURA DE 3,5CM, ITENS INCLUSOS: DOBRADIÇAS, MONTAGEM E INSTALAÇÃO DO BATENTE, FECHADURA COM EXECUÇÃO DO FURO - FORNECIMENTO E INSTALAÇÃO. AF_12/2019	und	R\$ 874,63	4,00	0,00	0,00	R\$ 3.498,52	R\$ 0,00	R\$ 0,00	0%
4.1.2	PINTURA TINTA DE ACABAMENTO (PIGMENTADA) ESMALTE SINTÉTICO ACETINADO EM MADEIRA, 2 DEMÃOS. AF_01/2021	und	R\$ 11,83	14,28	1,34	1,34	R\$ 168,93	R\$ 15,79	R\$ 15,79	9%
							R\$ 250,70	R\$ 0,00	R\$ 0,00	0%
4.2	METAL E ALUMINIO									
4.2.1	PINTURA COM TINTA ALQUÍDICA DE ACABAMENTO (ESMALTE SINTÉTICO BRILHANTE) APLICADA A ROLO OU PINCEL SOBRE SUPERFÍCIES METÁLICAS (EXCETO PERFIL) EXECUTADO EM OBRA (02 DEMÃOS). AF_01/2020	und	R\$ 34,58	7,25	0,00	0,00	R\$ 250,70	R\$ 0,00	R\$ 0,00	0%
							R\$ 1.791,48	R\$ 0,00	R\$ 0,00	0%
5.0	INSTALAÇÕES HIDROSSANITÁRIAS									

Schneider

5.1	VASO SANITARIO SIFONADO CONVENCIONAL PARA PCD SEM FURO FRONTAL COM LOUÇA BRANCA SEM ASSENTO - FORNECIMENTO E INSTALAÇÃO. AF_01/2020	und	R\$ 807,84	1,00	0,00	0,00	R\$ 807,84	R\$ 0,00	R\$ 0,00	0%
5.2	VASO SANITARIO SIFONADO CONVENCIONAL COM CAIXA ACOPLADA, LOUÇA BRANCA SEM ASSENTO - FORNECIMENTO E INSTALAÇÃO. AF_01/2020	und	R\$ 490,68	1,00	0,00	0,00	R\$ 490,68	R\$ 0,00	R\$ 0,00	0%
5.3	ASSENTO SANITÁRIO CONVENCIONAL - FORNECIMENTO E INSTALACAO. AF_01/2020	und	R\$ 36,74	2,00	0,00	0,00	R\$ 73,48	R\$ 0,00	R\$ 0,00	0%
5.4	TORNEIRA CROMADA DE MESA, PARA LAVATÓRIO 1/2 OU 3/4, PARA LAVATÓRIO, PADRÃO POPULAR, FORNECIMENTO E INSTALAÇÃO	und	R\$ 59,21	2,00	0,00	0,00	R\$ 118,42	R\$ 0,00	R\$ 0,00	0%
5.5	LAVATÓRIO LOUÇA BRANCA SUSPENSO, 29,5 X 39CM OU EQUIVALENTE, PADRÃO POPULAR, INCLUSO SIFÃO FLEXÍVEL EM PVC, VÁLVULA E ENGATE FLEXÍVEL 30CM EM PLÁSTICO E TORNEIRA CROMADA DE MESA, PADRÃO POPULAR - FORNECIMENTO E INSTALAÇÃO. AF_01/2020	und	R\$ 150,53	2,00	0,00	0,00	R\$ 301,06	R\$ 0,00	R\$ 0,00	0%
6.0	INSTALAÇÕES ELÉTRICAS						R\$ 2.527,91	R\$ 2.147,17	R\$ 2.147,17	85%
6.1	DISJUNTOR MONOPOLAR TIPO DIN, CORRENTE NOMINAL DE 25A - FORNECIMENTO E INSTALAÇÃO. AF_10/2020	und	R\$ 12,65	2,00	2,00	2,00	R\$ 25,30	R\$ 25,30	R\$ 25,30	100%
6.2	DISJUNTOR MONOPOLAR TIPO DIN, CORRENTE NOMINAL DE 32A - FORNECIMENTO E INSTALAÇÃO. AF_10/2020	und	R\$ 13,74	2,00	2,00	2,00	R\$ 27,48	R\$ 27,48	R\$ 27,48	100%
6.3	PONTO DE TOMADA RESIDENCIAL INCLUINDO TOMADA 10A/250V, CAIXA ELÉTRICA, ELETRODUTO, CABO, RASGO, QUEBRA E CHUMBAMENTO. AF_01/2016	und	R\$ 152,93	10,00	8,00	8,00	R\$ 1.529,30	R\$ 1.223,44	R\$ 1.223,44	80%

Schneider

6.4	PONTO DE TOMADA RESIDENCIAL INCLUINDO TOMADA 20A/250V, CAIXA ELÉTRICA, ELETRODUTO, CABO, RASGO, QUEBRA E CHUMBAMENTO. AF_01/2016	und	R\$ 170,94	4,00	4,00	4,00	R\$ 683,76	R\$ 683,76	R\$ 683,76	100%
6.5	LÂMPADA COMPACTA DE LED 10 W, BASE E27 - FORNECIMENTO E INSTALAÇÃO. AF_02/2020	und	R\$ 18,72	14,00	10,00	10,00	R\$ 262,07	R\$ 187,19	R\$ 187,19	71%
7.0	SERVIÇOS COMPLEMENTARES						R\$ 586,74	R\$ 0,00	R\$ 0,00	0%
7.1	BARRA DE APOIO RETA, EM ACO INOX POLIDO, COMPRIMENTO 80 CM, FIXADA NA PAREDE - FORNECIMENTO E INSTALAÇÃO. AF_01/2020	und	R\$ 308,63	1,00	0,00	0,00	R\$ 308,63	R\$ 0,00	R\$ 0,00	0%
7.2	BARRA DE APOIO RETA, EM ACO INOX POLIDO, COMPRIMENTO 60 CM, FIXADA NA PAREDE - FORNECIMENTO E INSTALAÇÃO. AF_01/2020	und	R\$ 278,11	1,00	0,00	0,00	R\$ 278,11	R\$ 0,00	R\$ 0,00	0%
TOTAL							R\$ 14.502,98	R\$ 7.841,66	R\$ 7.841,66	54%

É OBRIGATORIO O CARIMBO.

Schneider Paiva
 PREFEITURA MUNICIPAL DE FERREIROS

K. Almeida
 PREFEITURA MUNICIPAL DE FERREIROS
 GESTOR DE CONTRATO

R. A. C. P.
 RDG CONSTRUTORA EIRELLI
 RESPONSÁVEL TÉCNICO EXECUÇÃO

Schneider Almeida Paiva
 Eng. Civil
 CREA: 6740-D/PB
 CPF: 788.434.804-72

3

PAREDES INTERNAS E EXTERNAS

3.1

APLICAÇÃO MANUAL DE FUNDO SELADOR ACRÍLICO EM PAREDES. AF_06/2014

m²

R\$ 2,19

22,02

100%

serviço concluído

<i>Sala 1</i>		1,00	4,00		3,00
		1,00	2,30		3,00
<i>Sala 2</i>		1,00	2,30		3,00
			2,15		3,00
<i>Corredor</i>		1,00	1,30		3,00
<i>Desconto de Esquadrias</i>					
<i>Sala 1</i>		-1,00		0,90	2,10
<i>Sala 2</i>		-1,00		0,90	2,10

3.2

APLICAÇÃO MANUAL DE PINTURA COM TINTA LÁTEX ACRÍLICA EM PAREDES, DUAS DEMÃOS. AF_06/2014

m²

R\$ 13,32

313,89

100%

serviço concluído

<i>Fachada</i>		1,00	5,05		4,00
<i>Recepção</i>		2,00	5,00		3,00
		1,00	2,30		3,00
		1,00	3,60		3,00
<i>Corredor</i>		2,00	6,20		3,00
		1,00	2,35		3,00
<i>Sala 1</i>		2,00	4,00		3,00
		3,00	2,30		3,00
<i>Sala 2</i>		2,00	2,15		3,00
		2,00	2,30		3,00

<i>Corredor</i>		2,00	6,05		3,00
		2,00	2,35		3,00
<i>Sala 3</i>		2,00	2,30		3,00
		2,00	2,90		3,00
<i>Sala 4</i>		2,00	3,00		3,00
		2,00	2,30		3,00
<i>Copa</i>		1,00	2,30		3,00
		1,00	3,90		3,00
		1,00	2,30		3,00
		1,00	1,00		3,00
		1,00	3,00		3,00
		1,00	2,75		3,00
<i>WC PNE</i>		2,00	2,75		1,50
		2,00	1,50		1,50
<i>Desconto de Esquadrias</i>					
<i>Fachada</i>		-1,00		2,90	2,50
<i>Recepção</i>					
		-1,00		2,90	2,50
<i>Corredor</i>					
		-1,00		0,90	2,10
		-1,00		0,90	2,10
		-1,00		0,80	2,10
<i>Sala 1</i>					
		-1,00		0,90	2,10
<i>Sala 2</i>					
		-1,00		0,90	2,10
<i>Corredor</i>					
		-1,00		0,80	2,10

		-1,00		0,90	2,10
		-1,00		1,00	2,10
	Sala 3				
		-1,00		0,90	2,10
	Sala 4				
		-1,00		0,80	2,10
	Copa				
		-1,00		1,00	2,10
		-1,00		0,90	2,10
		-1,00		0,80	2,10
		-1,00		0,70	1,10
	Copa				
		-1,00		0,90	2,10
		-1,00		0,50	0,50

4.0	ESQUADRIAS					
4.1	MADEIRA					
4.1.1	KIT DE PORTA DE MADEIRA PARA PINTURA, SEMI-OCA (LEVE OU MÉDIA), PADRÃO MÉDIO, 90X210CM, ESPESSURA DE 3,5CM, ITENS INCLUSOS: DOBRADIÇAS, MONTAGEM E INSTALAÇÃO DO BATENTE, FECHADURA COM EXECUÇÃO DO FURO - FORNECIMENTO E INSTALAÇÃO. AF_12/2019	UND	R\$ 874,63	4,00	0%	serviço não executado
4.1.2	PINTURA TINTA DE ACABAMENTO (PIGMENTADA) ESMALTE SINTÉTICO ACETINADO EM MADEIRA, 2 DEMÃOS. AF_01/2021	UND	R\$ 11,83	14,28	0%	serviço não executado
4.2	METAL E ALUMÍNIO					

4.2.1	PINTURA COM TINTA ALQUÍDICA DE ACABAMENTO (ESMALTE SINTÉTICO BRILHANTE) APLICADA A ROLO OU PINCEL SOBRE SUPERFÍCIES METÁLICAS (EXCETO PERFIL) EXECUTADO EM OBRA (02 DEMÃOS). AF_01/2020	und	R\$ 34,58	7,25	0%	serviço não executado
5.0	INSTALAÇÕES HIDROSSANITÁRIAS					
5.1	VASO SANITARIO SIFONADO CONVENCIONAL PARA PCD SEM FURO FRONTAL COM LOUÇA BRANCA SEM ASSENTO - FORNECIMENTO E INSTALAÇÃO. AF_01/2020	und	R\$ 807,84	1,00	0%	serviço não executado
5.2	VASO SANITARIO SIFONADO CONVENCIONAL COM CAIXA ACOPLADA, LOUÇA BRANCA SEM ASSENTO - FORNECIMENTO E INSTALAÇÃO. AF_01/2020	und	R\$ 490,68	1,00	0%	serviço não executado
5.3	ASSENTO SANITÁRIO CONVENCIONAL - FORNECIMENTO E INSTALACAO. AF_01/2020	und	R\$ 36,74	2,00	0%	serviço não executado

5.4	TORNEIRA CROMADA DE MESA, PARA LAVATÓRIO 1/2 OU 3/4, PARA LAVATÓRIO, PADRÃO POPULAR, FORNECIMENTO E INSTALAÇÃO	und	R\$ 59,21	2,00	0%		serviço não executado
5.5	LAVATÓRIO LOUÇA BRANCA SUSPENSO, 29,5 X 39CM OU EQUIVALENTE, PADRÃO POPULAR, INCLUSO SIFÃO FLEXÍVEL EM PVC, VÁLVULA E ENGATE FLEXÍVEL 30CM EM PLÁSTICO E TORNEIRA CROMADA DE MESA, PADRÃO POPULAR - FORNECIMENTO E INSTALAÇÃO. AF_01/2020	und	R\$ 150,53	2,00	0%		serviço não executado
6.0	INSTALAÇÕES ELÉTRICAS						
6.1	DISJUNTOR MONOPOLAR TIPO DIN, CORRENTE NOMINAL DE 25A - FORNECIMENTO E INSTALAÇÃO. AF_10/2020	und	R\$ 12,65	2,00	100%	2	serviço concluído
6.2	DISJUNTOR MONOPOLAR TIPO DIN, CORRENTE NOMINAL DE 32A - FORNECIMENTO E INSTALAÇÃO. AF_10/2020	und	R\$ 13,74	2,00	100%	2	serviço concluído

6.3	PONTO DE TOMADA RESIDENCIAL INCLUINDO TOMADA 10A/250V, CAIXA ELÉTRICA, ELETRODUTO, CABO, RASGO, QUEBRA E CHUMBAMENTO. AF_01/2016	und	R\$ 152,93	10,00	80%	8	serviço em execução
6.4	PONTO DE TOMADA RESIDENCIAL INCLUINDO TOMADA 20A/250V, CAIXA ELÉTRICA, ELETRODUTO, CABO, RASGO, QUEBRA E CHUMBAMENTO. AF_01/2016	und	R\$ 170,94	4,00	100%	4	serviço concluído
6.5	LÂMPADA COMPACTA DE LED 10 W, BASE E27 - FORNECIMENTO E INSTALAÇÃO. AF_02/2020	und	R\$ 18,72	14,00	71%	10	serviço concluído
7	SERVIÇOS COMPLEMENTARES						
7.1	BARRA DE APOIO RETA, EM AÇO INOX POLIDO, COMPRIMENTO 80 CM, FIXADA NA PAREDE - FORNECIMENTO E INSTALAÇÃO. AF_01/2020	und	R\$ 308,63	1,00	0%		serviço não executado
7.2	BARRA DE APOIO RETA, EM AÇO INOX POLIDO, COMPRIMENTO 60 CM, FIXADA NA PAREDE - FORNECIMENTO E INSTALAÇÃO. AF_01/2020	und	R\$ 278,11	1,00	0%		serviço não executado

REFORMA E ADEQUAÇÃO DO CAD ÚNICO DO MUNICÍPIO DE FERREIROS-PE

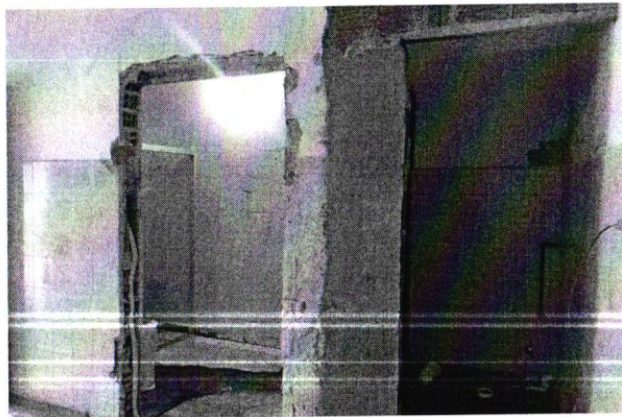

demolição e retiradas



alvenaria



esquadrias/madeira